

Commune de  
**ELLEZELLES**

Division

**1ère division - ELLEZELLES**

Section

**Section C**

N°1450B

**PLAN DE DIVISION ET BORNAGE**

ECHELLE: 1/250

**REFERENCES :**

- Segments de limite 6-9-10-11 : selon plan levé et dressé par nos soins en date du 11/02/2016 - PRECAD 51017-10159
- Segment de limite 14-15 : nouvelle limite

**LEGENDE**

- Voirie hydrocarboné
- Bâtiment
- Clôture
- Talus
- Limite de culture
- BN Borne Nouvelle
- BE Borne Existante
- Point non matérialisé

**Coordonnées Lambert 72**

N°	X	Y
6	102371.65	159412.68
9	102386.40	159487.54
10	102405.10	159454.89
11	102352.45	159446.22
14	102395.75	159471.22
15	102361.80	159429.89

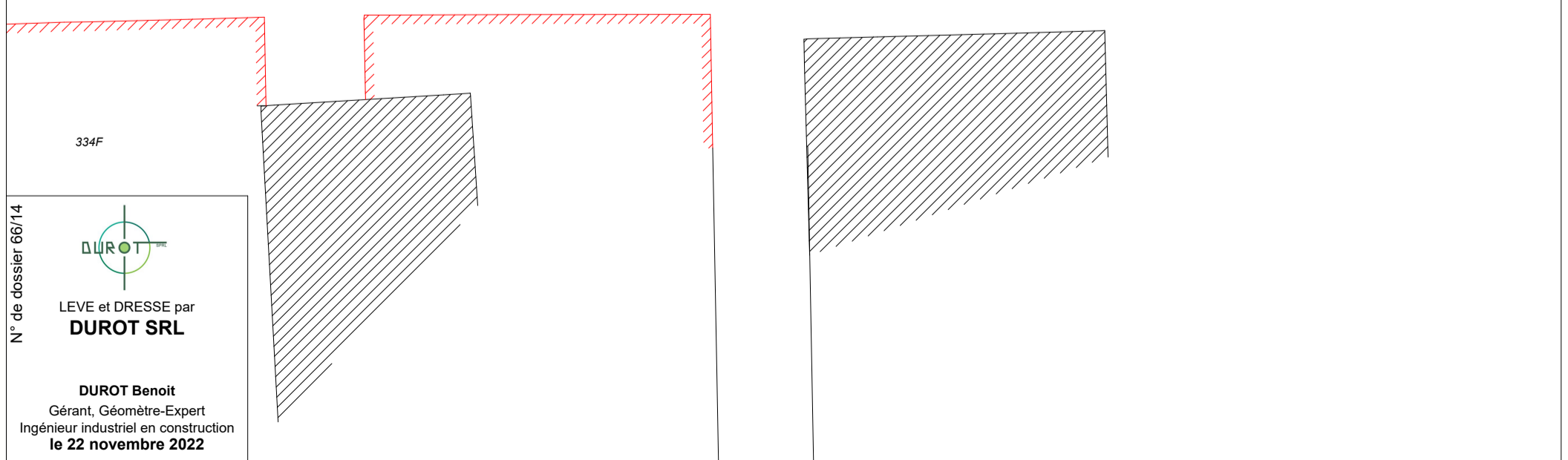
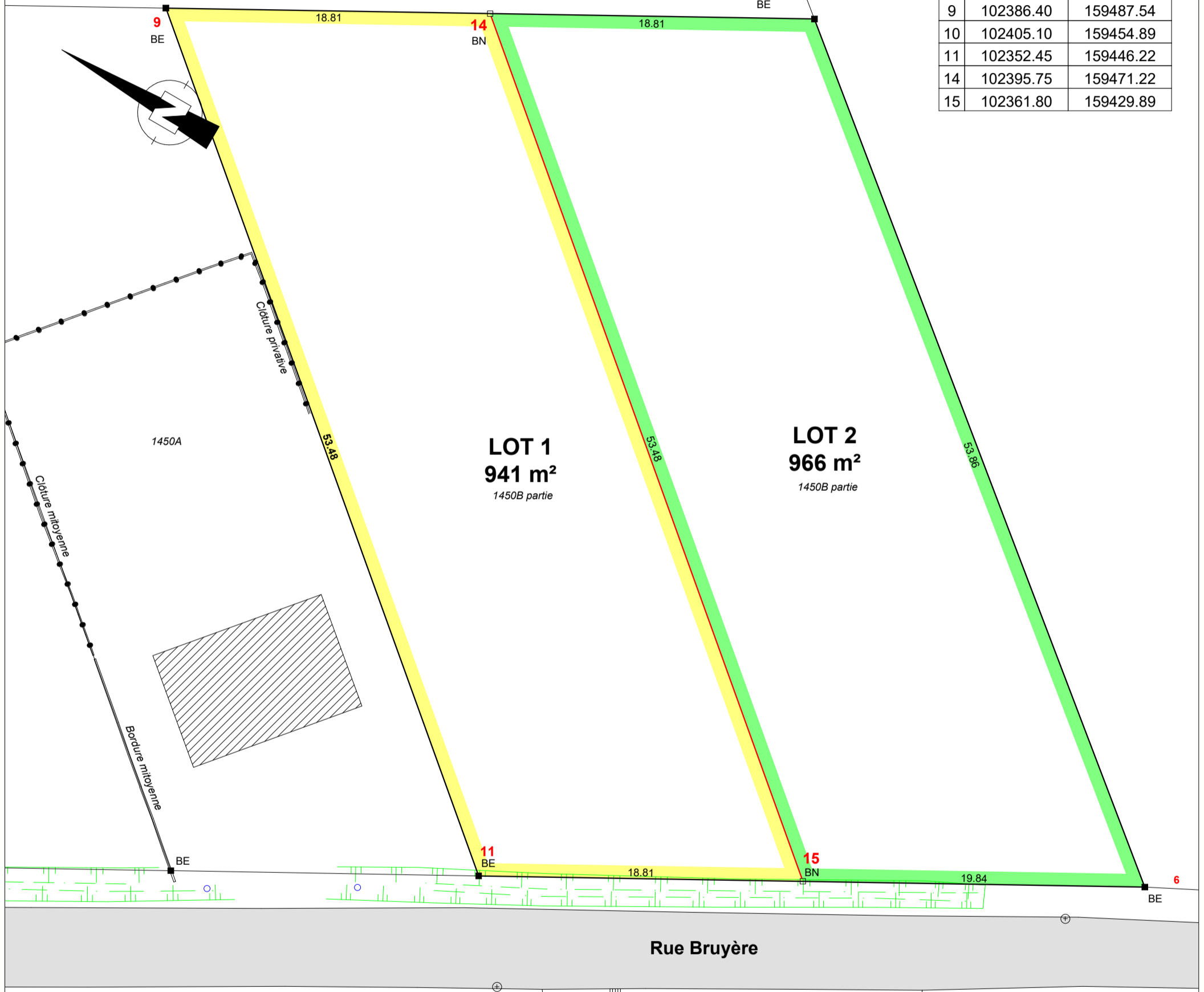

N° de dossier 66/14

LEVE et DRESSE par  
**DUROT SRL**

**DUROT Benoit**  
Gérant, Géomètre-Expert  
Ingénieur industriel en construction  
le 22 novembre 2022

Commune de  
**ELLEZELLES**

Division

**1ère division - ELLEZELLES**

Section

**Section C**

N° 1450B

N° de dossier 66-14

N° PRECAD:

**PLAN DE DIVISION - SITUATION CADASTRALE: ECHELLE 1/2.000**

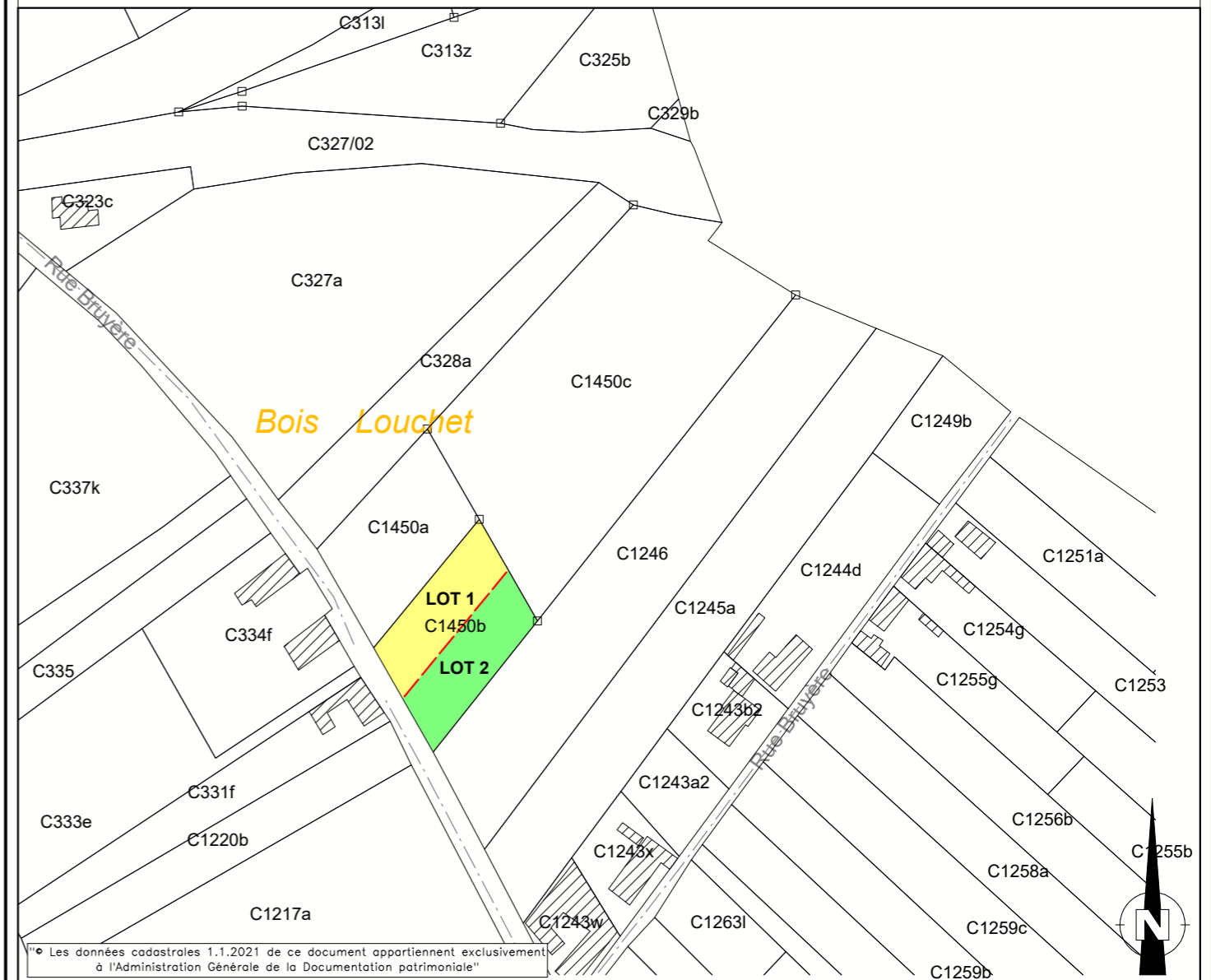

\* Les données cadastrales 1.1.2021 de ce document appartiennent exclusivement à l'Administration Générale de la Documentation patrimoniale

**REFERENCES:**

- Plan levé et dressé par nos soins le 11/02/2016 - PRECAD 51017-10159



LEVE et DRESSE par  
**DUROT SRL**

**DUROT Benoit**  
Gérant, Géomètre - Expert  
Ingénieur industriel en construction  
**le 22 novembre 2022**

N° d'inscription au tableau  
des Géomètres-Experts: LAN 071346  
Adresse Résidence Grande Barre 22  
B - 7522 TOURNAI (Lamain)  
Tel +32 (0) 69 444 611  
E-mail benoit@durotsprl.be